

ISTITUTO COMPRENSIVO "MARCO D'OGGIONO"

SCUOLA DELL'INFANZIA DI ANNONE BRIANZA

PIANTA PIANO TERRA

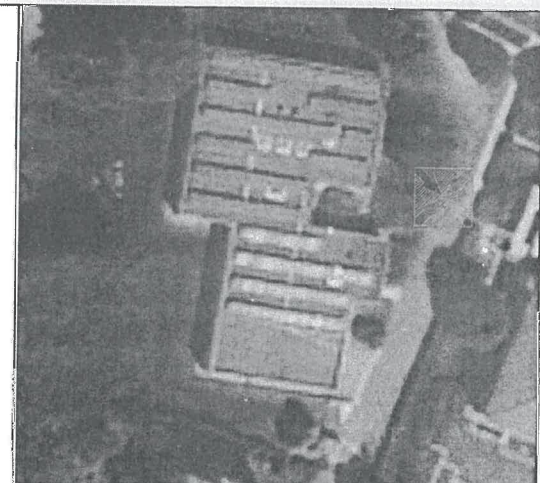
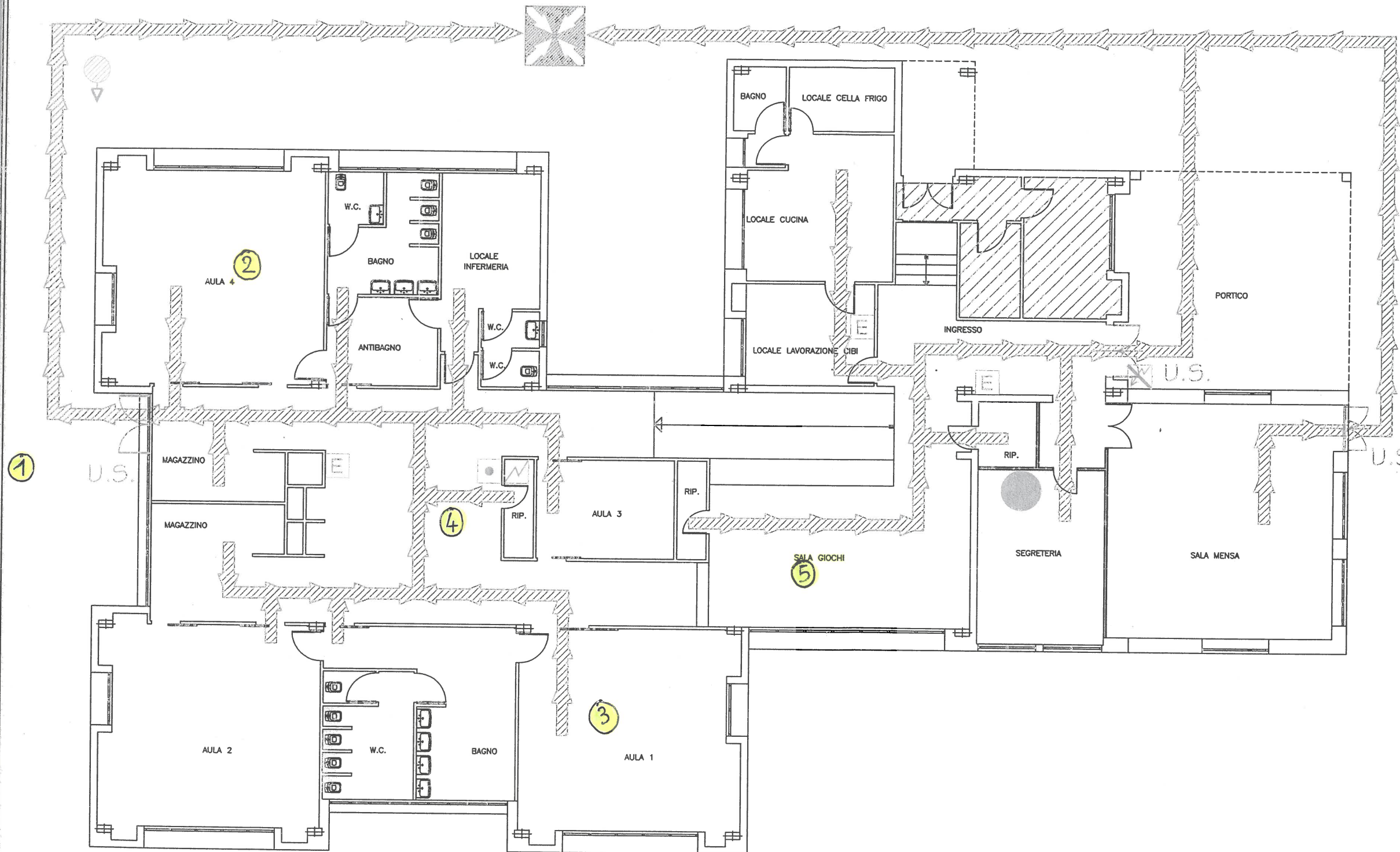

- VOI SIETE QUI** **PUNTO DI RACCOLTA**
- PERCORSO D' ESODO IN ORIZZONTALE
 - PERCORSO D' ESODO IN DISCESA
 - PERCORSO D' ESODO IN SALITA
 - U.S. USCITA DI SICUREZZA
 - CASSETTA DI PRONTO SOCCORSO
 - ESTINTORE CARRELLATO
 - ESTINTORE
 - IDRANTE/IDRANTE SOPRASUOLO
 - ATTACCO AUTOPOMPA VVF
 - IMPIANTO AUTOMATICO ANTINCENDIO
 - PULSANTE DI SGANCIO ELETTRICO
 - QUADRO ELETTRICO
 - PULSANTE ALLARME ANTINCENDIO
 - VALVOLA INTERCETTAZIONE GAS

NUMERI UTILI:

| | |
|--------------------------------------|------------------|
| Vigili del Fuoco | Tel. 115 |
| Polizia | Tel. 113 |
| Carabinieri | Tel. 112 |
| Emergenza Sanitaria | Tel. 118 |
| Centro antiveneni | Tel. 02/66101029 |
| Azienda erogazione energia elettrica | Tel. 800 900 800 |

REFERENTI DI PIANO:

| |
|--|
| |
| |
| |

- IN CASO DI EMERGENZA:**
- 1) MANTENERE LA CALMA
 - 2) INCAMMINARSI VERSO L'USCITA SENZA FERMARSI A RACCOGLIERE GLI EFFETTI PERSONALI
 - 3) ALLONTANARSI ORDINATAMENTE SENZA CORRERE
 - 4) SEGUIRE LE VIE DI FUGA INDICATE NELLA PLANIMETRIA D' ESODO
 - 5) NON RIENTRARE NEI LOCALI APPENA EVACUATI
 - 6) ARRIVATI ALL'ESTERNO, RAGGIUNGERE IL PUNTO DI RITROVO E SEGNALARE LA PROPRIA PRESENZA

LOCALI IN USO ALL'AMMINISTRAZIONE COMUNALE

MERCURIO
ambiente sicurezza

Mercuro Ambiente Sicurezza s.r.l.
Cod. Fisc. e P. IVA 02599170137

Sede operativa:
Via Parini, 3
22020 Cavallasca (Co)
tel. 031 - 53.90.22 fax 031 - 53.91.60

E-mail:
www.mercuroambientesicurezza.it
tecnico@mercuroambientesicurezza.it